KARENA TINDAKAN KRIMINAL YANG MAKIN TIDAK BISA DIKONTROL

SISTEM KEADILAN BEBERAPA NEGARA BERKEMBANG MULAI DIPERBAHARUI JADI LEBIH KETAT
NEWS
INI ADALAH SATU LANGKAH AWAL YANG BESAR DI BIDANG HUKUM

DEMIKIAN KATA PROF. ROBERT DARI UNIVERSITAS HUKUM NEW ZEALAND
TOK
KIANA!
TOK
YAAA?

ADA YANG MAU BERTEMU PEMILIK KOSAN INI
KALAU ITU PENAGIH HUTANG TOLONG BILANG AKU SUDAH MATI

KAU BARU SAJA BERBICARA CEWEK BRENGSEK
KUBUKA YA!
DAN DIA BUKAN PENAGIH HUTANG
DIA MAU TANYA TATA CARA PENYEWAAN KAMAR KOSAN DAN HARGA

SEWANYA
HA... HALO

BRAK!
HUE HUE HUE

SELAMAT DATANG DI SURGA DUNIA INI WAHAI CALON PEMBELI!
MARI KITA BICARA SOAL BISNIS!
DIA BAKAL TAKUT DULUAN SEBELUM NGEBELI TAU!

DISINI KITA MENYEDIAKAN KAMAR DENGAN JENDELA YANG LANGSUNG MENGHADAP KE ARAH MATAHARI
JADI KAMARNYA TIDAK LEMBAB DAN CAHAYANYA BAIK
ADA SISTEM AIR PANAS DAN DI

DEKAT SINI JUGA ADA LAUNDRY
SEMUA HANYA DENGAN HARGA SEGINI! GIMANA?
SEWA YA
SEWA DONG

BAIKLAH!
DENGAN HARGA INI AKU MASIH BISA HEMAT UANG LAINNYA~

HOREEE!
ANGGOTA KOSANKU DENGAN INI TAMBAH BANYAK!
DAN TAMBAH SATU LAGI CEWEK YANG KAYAKNYA MENYEBALKAN

MENYEBALKAN
SOALNYA AURA KESABARAN CEWEK KECIL INI SEPERTINYA BANYAK JUGA
TAPI KENAPA BISA ADA AURA

KEMURKAAN JUGA...?
YANG IMUT-IMUT BEGINI MEMANGNYA BISA MARAH?

LAGIPULA PERASAAN FAMILIAR APA INI
JIIIT
DEG!
APA AKU PERNAH BERTEMU DENGANNYA DI SUATU TEMPAT DULU?

UUUH... COWOK ITU AURANYA SERAM SEKALI
PENUH DENGAN KEMURKAAN

MESKI NGGAK SEKUAT WRATH SIH
APA DIA SINNER WRATH...?
...

HEI, HEI
KAMU ANAK PEREMPUAN YANG MANIS SEKALI SIH!!!
SERING MAIN KE KAMARKU

YA! KITA BISA SALING BANTU!
EEEH...?
KAMU BOLEH MANDI DI KAMAR MANDIKU KOK!
KITA MANDI BARENG AJA

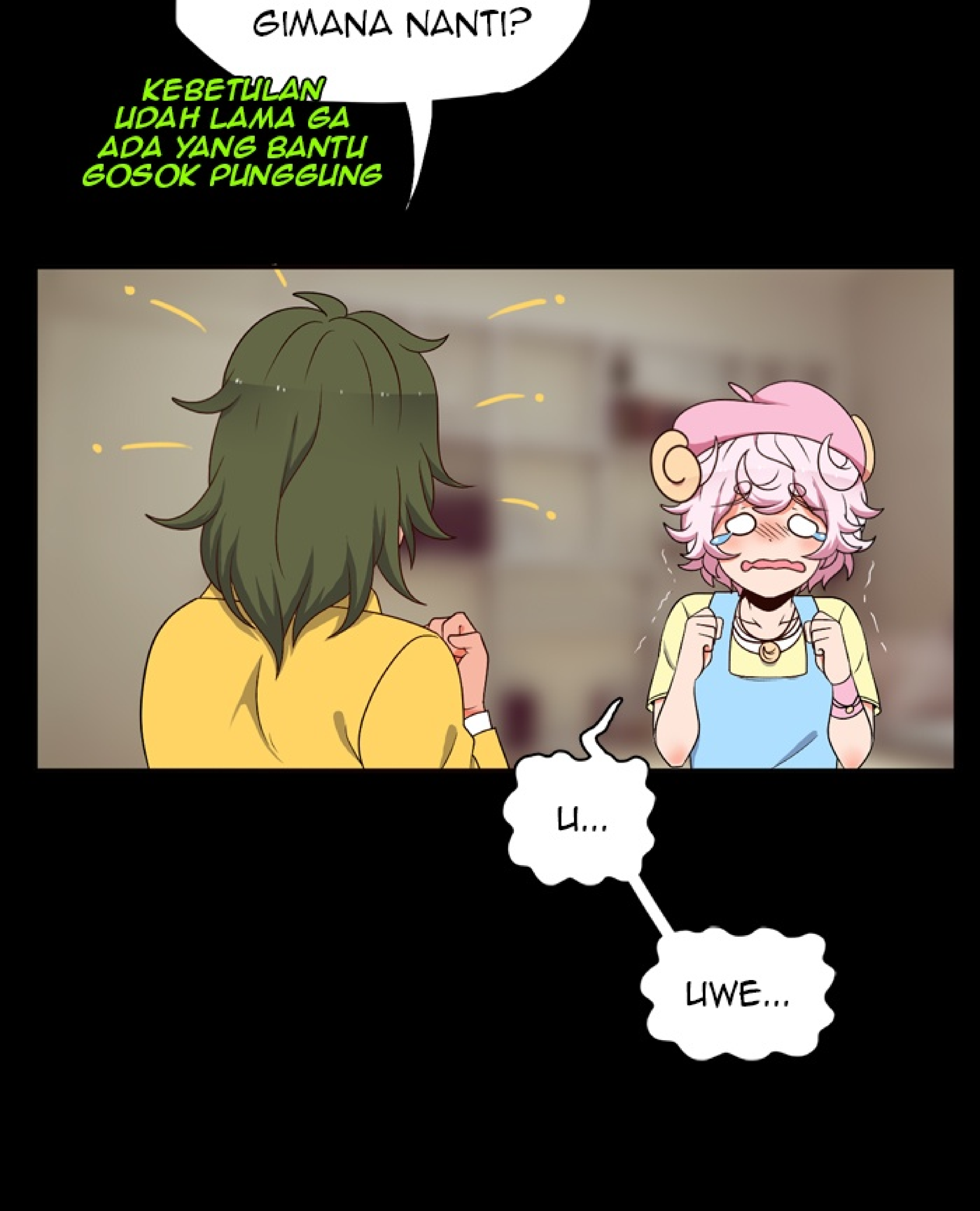
GIMANA NANTI?
KEBETULAN UDAH LAMA GA ADA YANG BANTU GOSOK PUNGGUNG
U...
UWE...

EH?
AKU...
AKU...
AKU INI COWOOOK!!!

APAAA

FUJO
NGGAK YANG INI
NGGAK YANG ITU

KENAPA AKU SELALU DIKIRA CEWEK...? UWEEE!!!
PADAHAL AKU UDAH PAKE BAJU MACHO BEGINI!!!

TU...TUNGGU DULU!
MA...MAAF YA, TAPI KAMU MANIS BANGET SIH, BAJU ITU JUGA COCOK DENGANMU
ENTAH

GIMANA KALAU GLUTTONY LIHAT DIA SETELAH LIHAT ENVY
TAPI MEMANGNYA SIAPA YANG BILANG BAJU SEPERTI ITU MACHO...?

I..ITU
ITUUU...

PAPAAA
YA
ANAKKU

BENTAR LAGI KAN AKU HARUS KE KOTA
AKU BUTUH BAJU YANG COCOK UNTUK DIPAKAI DI KOTA
AKU MAU BAJU YANG MACHO! BIAR NGGAK DIKIRA CEWEK!
YANG SANGAR DAN GAHAR!

BAIK ANAKKU
JADI BAJU INI YANG JADI MODE UNTUK COWOK SANGAR DI KOTA?
BOLEH JUGA, MAKASIH PAPA!
SAMA-SAMA ANAKKU

EH, GAYA MACHO PAPA BILANG?
YANG INI KAN?
BETUL, SEMPURNA SEKALI, ANAKKU
CEKREK!

SATU KOPER SUDAH PAPA SIAPKAN PENUH DENGAN BAJU MACHO
FOTO-FOTO YA SELAMA DISANA
DREEENG~

GA ADA SATUPUN BAJU MACHO
SUDAHLAH, KAMU COCOK BANGET KOK PAKAI INI SEMUA
PAPA... KAMU TEGA

AKU MAU CARI UDARA SEGAR DULU
PUSING

Deruupanda

DEADLY

inside

ME

by Deruu RioTa

Ep.81: PICK UP

DesimeWebtoon

TEAM

@ichinyaan

@deruuyo

eddiebajaj

AKHIRNYA

SETELAH BERMINGGU-MINGGU BISA BALIK LAGI KE RUMAH
MISCHIEVOUS SIALAN

DIA NGGAK IJININ COWARDICE IKUT DENGANKU
MAU SAMA KAK ENVY!
GA BISA, NANTI GAWAT

KALAU KAMU KETEMU DOSA BESAR YANG LAIN!
TAPI BAGAIMANAPUN JUGA AKU BISA BEBAS JUGA SELAMA BEBERAPA HARI!!!
LALALA
SUARA HARAPAN ENVY

OH HAI KAK ENVY, KEBETULAN BANGET!
JDEEEER!!!
SUARA HARAPAN ENVY YANG HANCUR
LOH!? KALIAN BUKANNYA DITAHAN GREED!?

WAAAH, UNTUNG KAK ENVY KABUR, WAKTU ITU KACAU BANGET LHO!
KAMI SAMPAI DIBAWA MENGHADAP KAK PRIDE LHO!

KALIAN DIBAWA KE PRIDE!? LALU KENAPA BISA ADA DISINI LAGI!?
YAH, BANYAK YANG TERJADI, INTINYA KAK GREED DIMINTA KERJASAMA BARENG KITA UNTUK NYARI KAK WRATH

LAGI!
INI SELIMUTKU!
AMBIL SANA, SIAPA YANG BUTUH, JELEK!

JADI SI PELIT ITU BERUBAH PIKIRAN?
MEMANGNYA DIA SUDAH TAHU WRATH BERADA DIMANA?

NAH, KARENA ITU TADI KUBILANG KEBETULAN BANGET KAK ENVY PULANG SEKARANG
KAK GREED

UNTUK MEMBERITAHU PADA KAMI TADI
ADA PERKEMBANGAN MENARIK SOAL PENCARIAN KAK WRATH

KARENA ITU AKU DAN KAK SLOTH DIMINTA UNTUK SEGERA DATANG KE TEMPATNYA
TAPI DARITADI ANAK INI MAIN MELULU SIH...
DUH, MALESIN...

NAH, KARENA KAK ENVY SUDAH DISINI, NGGAK ADA ALASAN LAGI UNTUK MENUNDA-NUNDA
AYO KITA SEMUA PERGI KESANA SEKARANG~
LEPASKAN AKU!!! MALAS KESANA TERUS!

WOI! BERESKAN DULU SEMUA SAMPAH YANG KALIAN CIPTAKAN DI RUMAHKU INI!!!
SUDAH NGGAK ADA WAKTU, PAKAI JASA ONLINE ELIVES SAJA!

WAHAHA
PALING NGGAK BIARKAN AKU MANDI DULU!

AKHIRNYA KITA HARUS KE GEDUNG INI LAGI

AKU TETAP PERCAYA PADA KAK GREED SIH, TAPI BUAT JAGA-JAGA AJA
SEBAIKNYA PAKAI BATTLE SUIT KITA!
GA USAH SOMBONG PAKAI BAJU BARU, CUIH!

MAMA, ADA COSPLAYER LHO!
ADA EVENT APA YA?
YAH, TAPI POKOKNYA
KALI INI KITA HARUS LEBIH HATI-HATI!

TUAN GREED, MEREKA SUDAH SAMPAI!
SURUH DUDUK DISINI!

HALO KAK GREED! RISE AND SHINE DI PAGI YANG INDAH INI-
TAPI APA YANG TERJADI PADA WAJAHMU ITU YA AMPUN!!!
BAHKAN MATANYA SAMPE DISPROPORSI GITU!!!

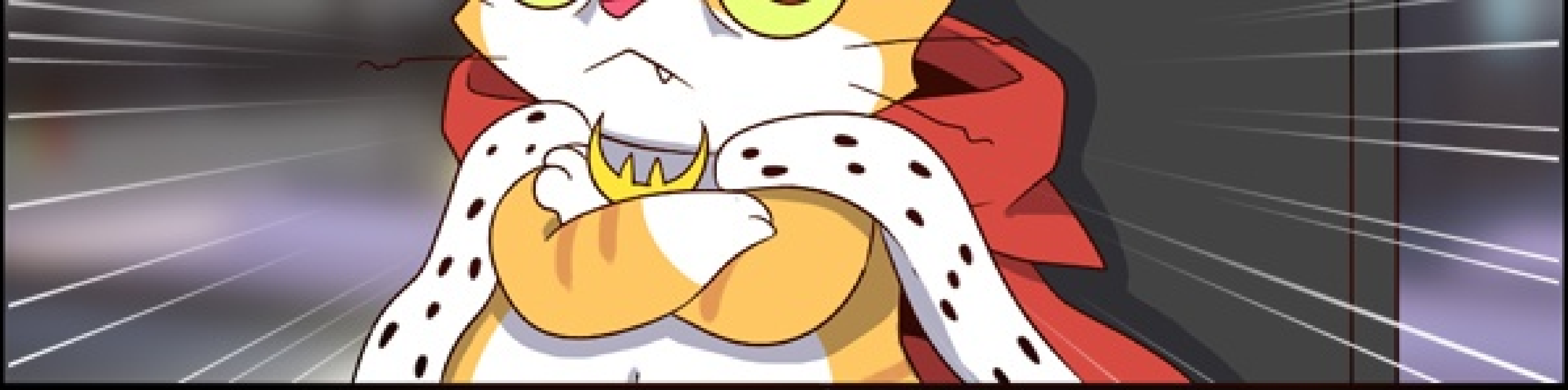

KEBANYAKAN MAKAN SARDEN DAN KERJA KERAS DI TENGAH MALAM YA
HARUS BANYAK MAKAN BAWANG SUPAYA SEHAT
WAH IDE BAGUS TUH

KALIAN MAU MEMBUNUHKU YA!?
BALAS DENDAM GA GINI JUGA CARANYA KALI!
*ADIK-ADIK YANG MANIS, JANGAN BERI KUCING KALIAN BAWANG YA
TERUS KENAPA LESU? MEMANGNYA KAK WRATH BELUM KETEMU YA?
JUSTRU

SEBALIKNYA!
SETELAH BERMINGGU-MINGGU AKHIRNYA KAMI BERHASIL MELACAK KALAU ADA PEMBELIAN ATAS NAMA WRATH
TAPI AKU JADI BEGINI SETELAH MELIHAT BARANG YANG DIBELINYA

HMM
COBA KAMI
LIHAT
EH ADA
KAK ENVY!
GANTI BIAYA
KERUSAKAN
WAKTU ITU!
ITU KAN
GARA-GARA
ROBOTMU
KUCING
PELIT!

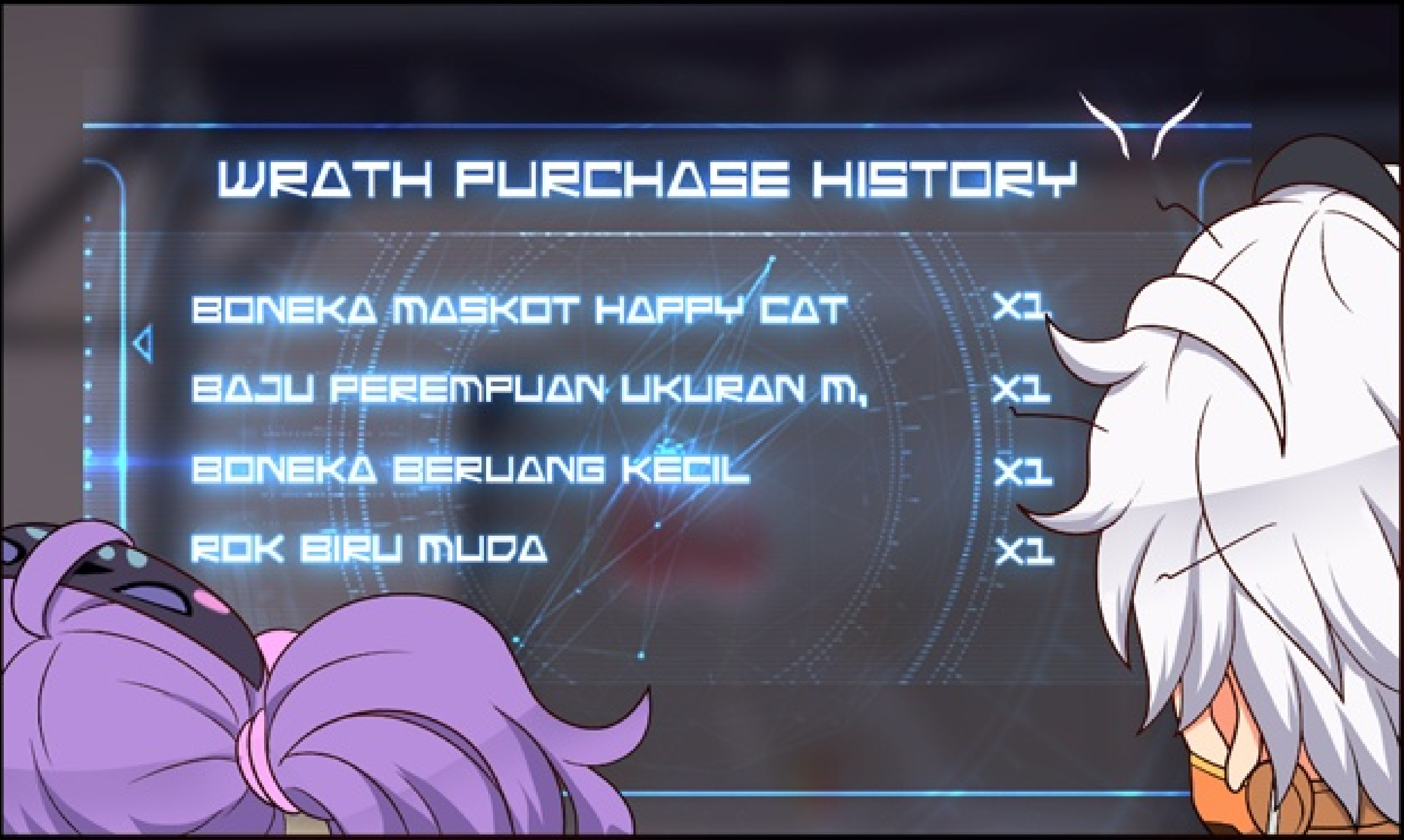
WRATH PURCHASE HISTORY
BONEKA MASKOT HAPPY CAT X1
BAJU PEREMPUAN UKURAN M, X1
BONEKA BERUANG KECIL X1
ROK BIRU MUDA X1

KAK ENVY!!! MEMANGNYA DIA PUNYA HOBI SEPERTI INI!?
MENGERIKAN SEKALI!
UNTUNG AKU MALAS BACA
MANA KUTAHU SOAL ITU!!!

BAHKAN DALAM WUJUD PEREMPUAN PUN RASANYA MUSTAHIL KAK WRATH MEMBELI BARANG-BARANG TADI!
BREK!
BREK!

KENAPA DIBAYANGKAN **BODOH**!!!??? MENJIJAYKAN SEKALI!
INI BENAR-BENAR PARAH KAK GREED, KITA HARUS SEGERA MENCARINYA!
MUNGKIN KEPALANYA KEPENTOK

SOAL ITU TENANG SAJA
LOKASI PEMBELIAN BISA DENGAN MUDAH DILACAK
SEARCHING WRATH LOCATION
3%
PORTAL UNTUK

AKAN SEGERA TERBUKA BEGITU LOKASINYA SELESAI DILOKASIKAN
KITA HARUS MENUNGGU KURANG LEBIH SEHARI SAMPAI PROSESNYA KOMPLIT!

AKU AKAN IKUT DENGAN KALIAN KESANA UNTUK MENGAWASI!
BISA REPOT KALAU KALIAN SAMPAI LARI LAGI!

BEGITU WRATH DITEMUKAN KALIAN SEMUA HARUS MENGHADAP KAK PRIDE
DAN AKU AKAN BISA MENDAPATKAN ELUSAN KAK PRIDE YANG BERHARGA LAGI!

MUNGKIN SAJA AKAN ADA MUSUH DI TEMPAT WRATH SEKARANG
JADI AKU IKUT BUAT JAGA-JAGA JUGA, BERTERIMAKASIHLAH!
OH YA AMPUN

YANG PENTING KAK WRATH DITEMUKAN DULU, URUSAN KAK PRIDE BISA DIPIKIRKAN NANTI!

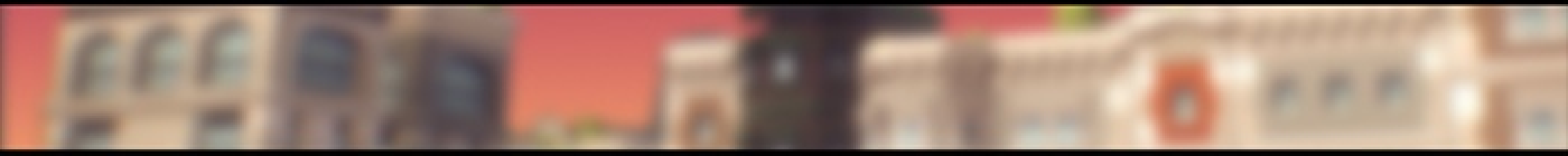

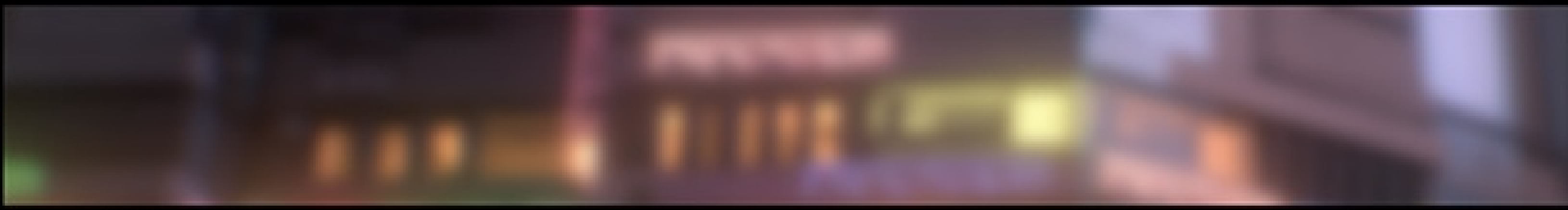

TERIMA KASIH YA, AKU DIIJINKAN MAKAN MALAM BARENG KALIAN
AH TIDAK APA-APA! MAKIN RAMAI MAKIN SERU!

JAGA KUNCI KAMARNYA BAIK-BAIK YA, SELAMAT MALAM!
SELAMAT MALAM KAK KIANA...

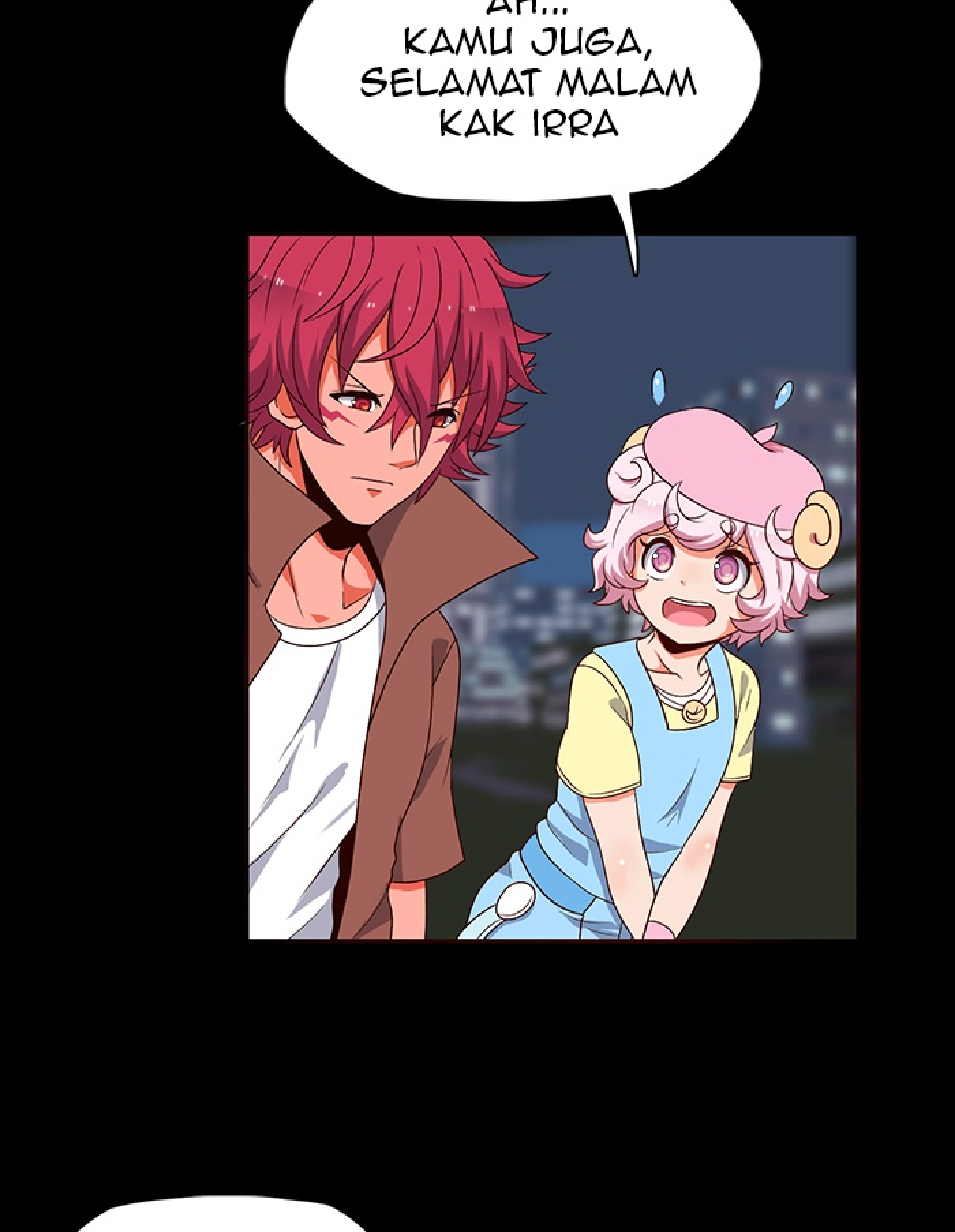
AH... KAMU JUGA, SELAMAT MALAM KAK IRRA

IRRA? PAYSHIE BILANG MALAM TUH
HAH? OH IYA, SELAMAT MALAM!

.... MASA SIH?
TAPI ITU NGGAK MUNGKIN...
NGGAK MUNGKIN DIA!

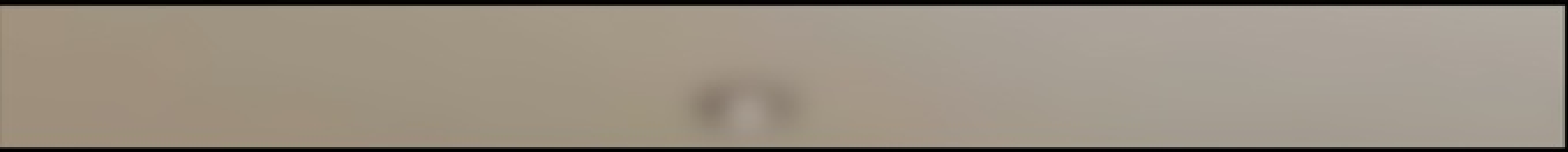

KLEK
FUH
ENAKNYA MANDI...

TAPI GARA-GARA PAPA AKU HANYA PUNYA BAJU SEPERTI INI SEMUA...

MESKI KAK KIANA BILANG COCOK, TETAP SAJA...
FUTS!

KAMU YAKIN DISINI TEMPATNYA?
TIDAK SALAH LAGI

DOK!
EH?
DOK!

SIAPA
MALAM-MALAM
BEGINI?
KHE
KHE
YA, ITU
SUARANYA!

DOK!
IYAAA SEBENTAR!
DOK!

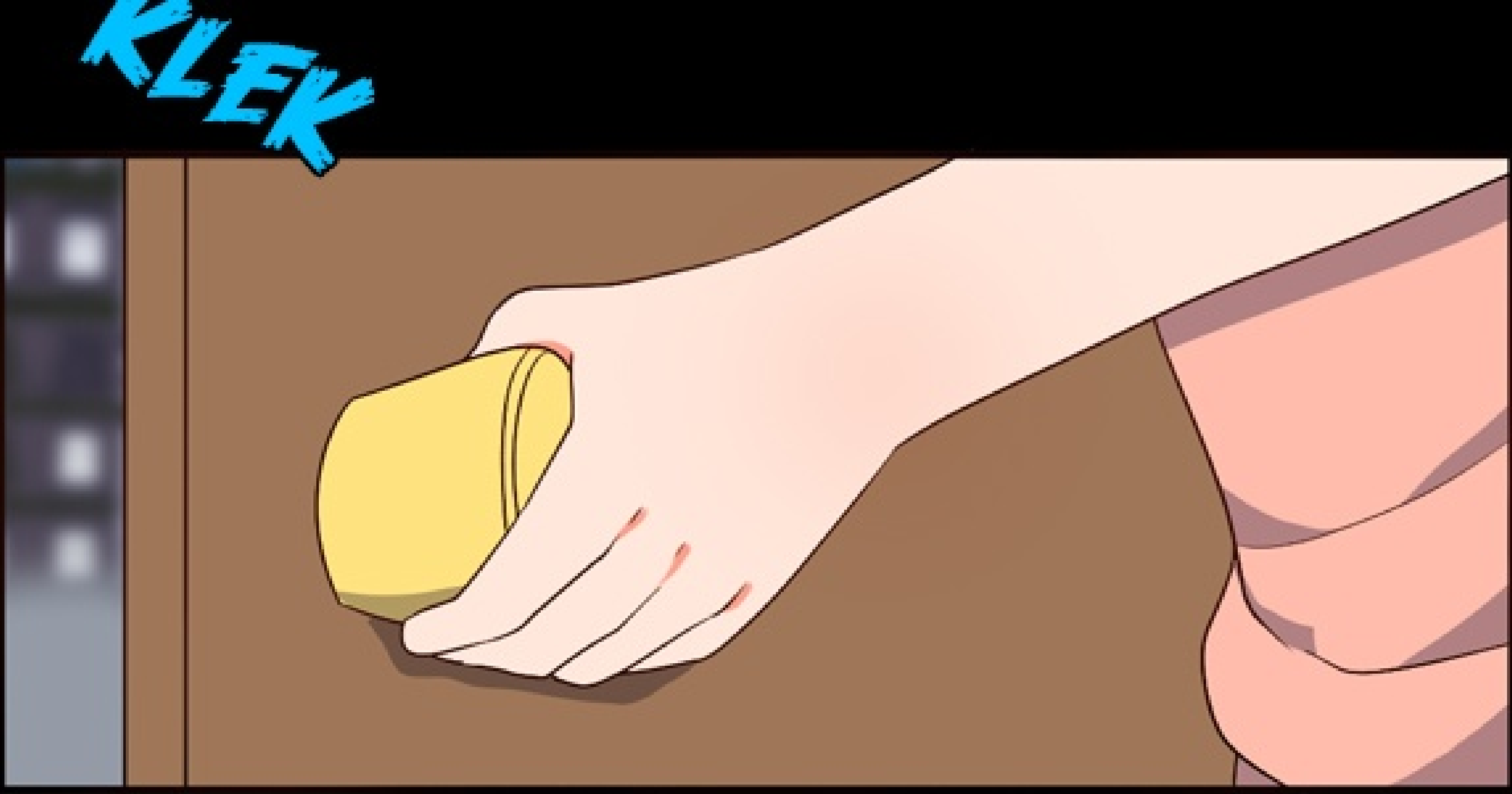
KLEK

!!!
KA...
KALIAN

MAAF KAMI TERLAMBAT KAK PATIENCE!
AYO KITA PERGI!

1ST JUNIOR VIRTUE
OF TEMPERANCE
2ND JUNIOR VIRTUE
OF TEMPERANCE

???
???
KAK TEMPERANCE SUDAH MENUNGGU!

APA...!?
GRRR...

ADA AURA
KEBAJIKAN!!!